Autohaus Klaus
Gewerbering 2
14913 Jüterbog

Volkswagen Tiguan 1.4 TSI BMT Comfortline LED+Navi+Ergo



Ehem. Neupreis*

~~55.175 ,-€~~

Unser Angebotspreis:

15.950 ,-€

Differenzbesteuert gemäß §25a UStG

Fahrzeugnummer 1804

Schnellinformationen

Fahrzeugart	Gebrauchtfahrzeug	Klasse	Tiguan
Kategorie	SUV/Geländewagen/Pickup	Hubraum	1395 cm³
Erstzulassung	02/2017	Außenfarbe	Blau
Laufleistung	125500 km	Innenfarbe	Schwarz
Leistung	110 kW (150 PS)	Innenausstattung	Stoff
Kraftstoffart	Benzin		
Getriebe	Schaltgetriebe		

Verkaufsberater
Stefan Rößner
+49 (0)3372 41 88 – 14
stefan.roessner@klaus-jb.de

Verkaufsberater
Frank Lehmann
+49 (0)3372 41 88 – 26
frank.lehmann@klaus-jb.de

Verkaufsberater
Walter Sommerfeld
+49 (0)3372-4188 25
walter.sommerfeld@klaus-jb.de

Umwelt und Normen

Fahrzeugausstattung

ABS	Abgedunkelte Scheiben
Allwetterreifen	Ambiente-Beleuchtung
Armlehne	Berganfahrassistent
Bordcomputer	CD-Spieler
Dachreling	ESP
Elektr. Fensterheber	Elektr. Heckklappe
Elektr. Seitenspiegel	Elektr. Seitenspiegel anklappbar
Elektr. Wegfahrsperre	Fernlichtassistent
Innenspiegel autom. abblendend	Isofix
Klimaanlage	Lederlenkrad
Leichtmetallfelgen	Lichtsensor
Lordosenstütze	Massagesitze
Metallic	Multifunktionslenkrad
Müdigkeitswarner	Navigationssystem
Nebelscheinwerfer	Notbremsassistent
Regensensor	Reifendruckkontrolle
Scheckheftgepflegt	Servolenkung
Sitzheizung	Spurhalteassistent
Start/Stopp-Automatik	Traktionskontrolle
USB	Umklappbarer Beifahrersitz
Volldigitales Kombiinstrument	Zentralverriegelung

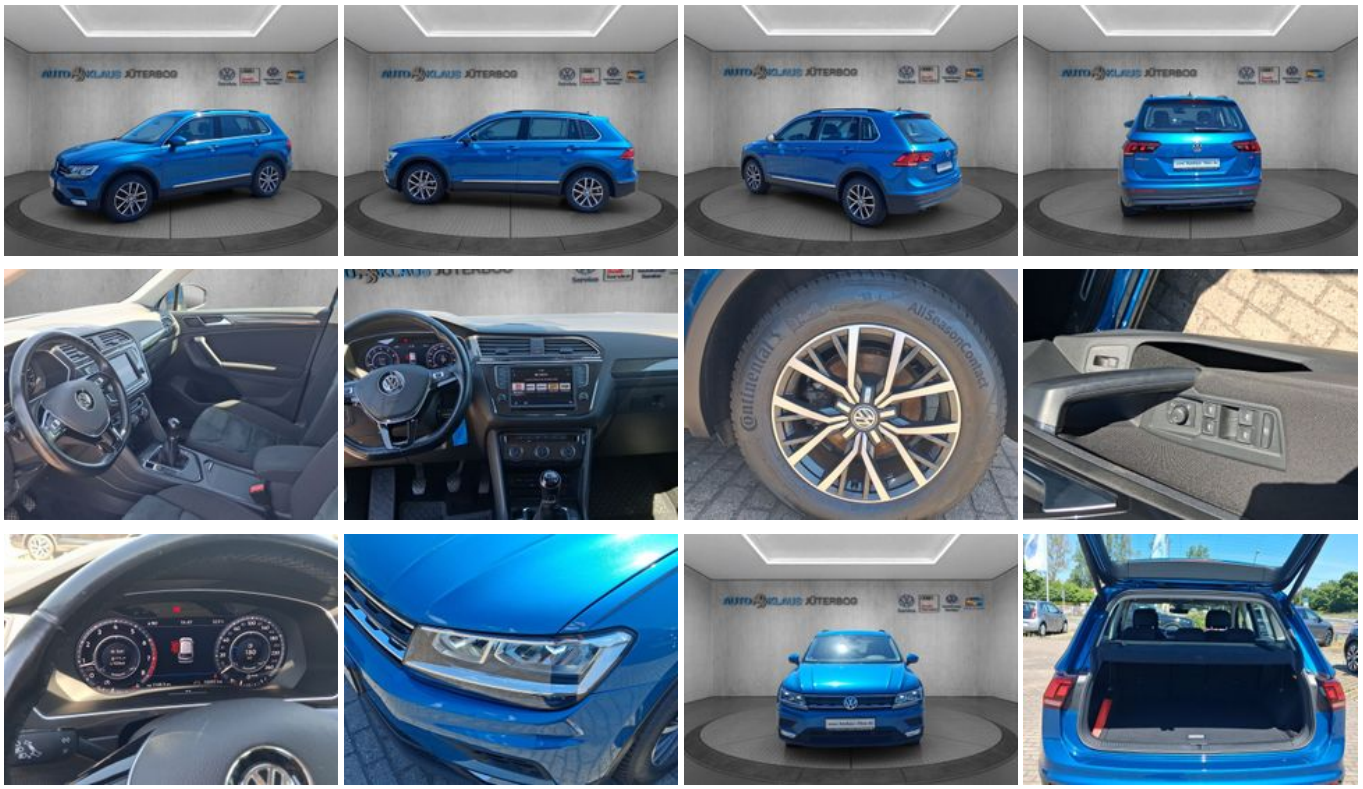

* Ehemaliger Neupreis (Unverbindliche Preisempfehlung des Herstellers am Tag der Erstzulassung)
** Die angegebenen Verbrauchs-und Emissionswerte wurden nach den gesetzlich vorgeschriebenen Messverfahren ermittelt. Am 1. Januar 2022 hat der WLTP-Prüfzyklus den NEFZ-Prüfzyklus vollständig ersetzt, sodass für nach diesem Datum neu typgenehmigte Fahrzeuge keine NEFZ-Werte vorliegen. Weitere Informationen zum offiziellen Kraftstoffverbrauch und den offiziellen spezifischen CO2-Emissionen neuer Personenkraftwagen können dem “Leitfaden über den Kraftstoffverbrauch,die CO2-Emission und den Stromverbrauch neuer Personenkraftwagen“ entnommen werden, der an allen Verkaufsstellen, bei der Deutsche Automobil Treuhand GmbH (DAT), Hellmuth-Hirth-Straße 1, 73760 Ostfildern-Scharnhausen, und unter https://www.dat.de/co2/ unentgeltlich erhältlich ist.

Weitere Informationen zum Fahrzeug und Finanzierung finden Sie auf unserer Homepage